TIPMSE
ฉบับที่ 11 เดือนตุลาคม - พฤศจิกายน 2555
Vol.11
NEWs
The Federation of Thai Industries
Thailand Institute of Packaging and Recycling Management for Sustainable Environment (TIPMSE)

TIPMSE AMBASSADOR 2012

วัฒนธรรมใหม่ คนรุ่นใหม่
ใส่ใจคัดแยกวัสดุรีไซเคิล

สถาบันการจัดการบรรจุภัณฑ์และรีไซเคิลเพื่อสิ่งแวดล้อม
สภาอุตสาหกรรมแห่งประเทศไทย

สถาบันการจัดการบรรจุภัณฑ์และรีไซเคิลเพื่อสิ่งแวดล้อม สภาอุตสาหกรรมแห่งประเทศไทย

การปลูกฝังเยาวชนให้มีแนวคิดในการจัดการวัสดุรีไซเคิลตั้งแต่ต้นทาง จะสามารถส่งเสริมให้สังคมไทยก้าวสู่ความสำเร็จเหมือนในต่างประเทศ ในการจัดการวัสดุรีไซเคิลอย่างเป็นระบบ โดยที่อาจจะไม่ต้องมีกฎหมายบังคับเลยก็เป็นได้ แต่ก็ไม่ใช่เรื่องง่าย และเป็นความท้าทายอย่างหนึ่ง แต่ก็อยู่ที่ผู้ใหญ่ในสังคมจะมองเรื่องนี้ว่าถึงเวลาที่เราควรหันมาจริงจังกับเรื่องนี้ได้หรือยัง หรือยังสนใจแต่ประโยชน์ของตนเองมากกว่า เพราะต่อให้เยาวชนตัวเล็กๆ ร่วมกันทำเรื่องดีดีแบบนี้ แต่ภาครัฐยังไม่เห็นถึงความสำคัญ ยังปล่อยปละละเลย ความสำเร็จก็มิอาจเกิดขึ้นได้

ในอนาคตเยาวชนเหล่านี้จะเป็นผู้ที่มาสานต่อความฝันให้เป็นจริง ในสิ่งที่ผู้ใหญ่ทั้งหลายไม่เคยใส่ใจและให้ความสำคัญกับมัน เรื่องการจัดการวัสดุรีไซเคิลก็ยังคงเป็นเรื่องที่ดีและน่าสนใจ แต่ท้ายที่สุดก็ยังไม่มีใครลงมือทำมันอย่างจริงใจ

มิสเตอร์รีไซเคิล

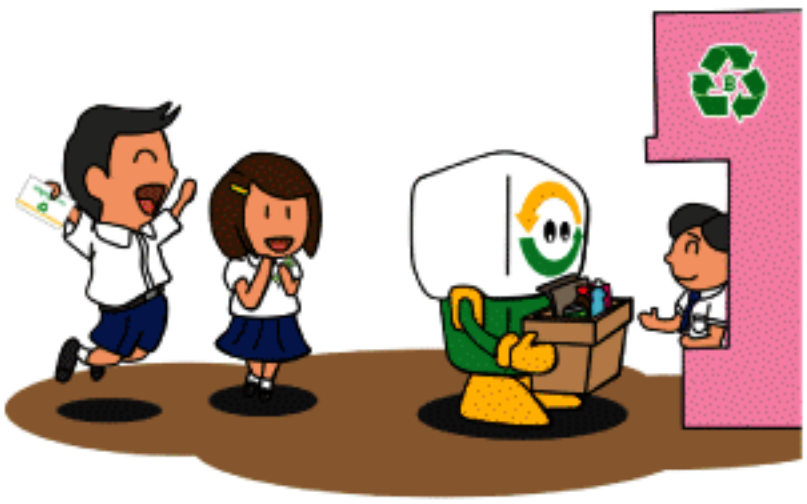

สถาบันการจัดการบรรจุภัณฑ์และรีไซเคิลเพื่อสิ่งแวดล้อม สภาอุตสาหกรรมแห่งประเทศไทย หรือ **TIPMSE** เป็นองค์กรที่ไม่แสวงหาผลกำไร จัดตั้งอย่างเป็นทางการเมื่อวันที่ 20 ธันวาคม 2548 โดยกลุ่มอุตสาหกรรม สมาคม และสมาชิกที่ผลิตสินค้าที่เกี่ยวข้องกับการใช้บรรจุภัณฑ์ รณรงค์ให้ทุกภาคส่วนร่วมกันคัดแยกบรรจุภัณฑ์ใช้แล้วตั้งแต่ต้นทาง เพื่อให้ปริมาณบรรจุภัณฑ์ใช้แล้วในกองขยะทั่วประเทศลดลงด้วยวิธีที่ปลอดภัยและเหมาะสม ภายใต้แนวคิด...

"บรรจุภัณฑ์ไม่ใช่ขยะ" คัดแยกก่อนทิ้ง

TIPMSE Guide

TIPMSE e NEWs Vol.11

ฉบับที่ 11 เดือนตุลาคม - พฤศจิกายน 2555

ทูตส่งเสริมสังคมรีไซเคิล
TIPMSE Green Camp & TIPMSE Ambassador 2012
TIPMSE Focus 1

อบรมร้าน 0 บาท รุ่นที่ 3
โครงการ "ร้าน 0 บาท"
TIPMSE Training 3

Kick off ม.เทคโนโลยีราชมงคลธัญญบุรี
โครงการส่งเสริมการจัดการวัสดุรีไซเคิล ในสถาบันอุดมศึกษา
TIPMSE Movements 4

TIPMSE จัดอบรมข้าราชการ จ.สิงห์บุรี
โครงการพัฒนาศักยภาพข้าราชการ จังหวัดสิงห์บุรี
TIPMSE Activity 5

กิจกรรม Recycle 360°
โครงการ Recycle 360° รักโลก..ทุกวัน ช่วยกันรีไซเคิล
TIPMSE Activity 6

รีไซเคิลคิดส์
เรื่องราวของกล่องเครื่องดื่ม
TIPMSE Recycle KIDs 7

TIPMSE Green Camp & TIPMSE Ambassador 2012

วัฒนธรรมใหม่ คนรุ่นใหม่ ใส่ใจคัดแยกวัสดุรีไซเคิล

การปลูกฝังวัฒนธรรมใหม่ๆ ให้กับเยาวชนไม่ใช่เรื่องที่เสียหายแต่อย่างใด แต่วัฒนธรรมเหล่านั้นต้องเป็นเรื่องที่ดีงาม ไม่ทำลายวัฒนธรรมเดิมของพื้นที่และท้องถิ่นนั้นๆ วันนี้เรื่องของสิ่งแวดล้อมไม่ใช่เรื่องเล็กๆ ที่ต้องไม่ใช่เพียงคนไม่กี่กลุ่มที่ยังต้องดำเนินการเพียงลำพัง แต่ควรปลูกฝังวัฒนธรรมเหล่านี้ให้กับคนรุ่นใหม่ ได้หันมาใส่ใจในการคัดแยกขยะและวัสดุรีไซเคิลกันให้มากขึ้น เพื่อคุณภาพที่ดีของสิ่งแวดล้อมให้ยั่งยืนควบคู่ไปกับมนุษยชาติตลอดกาล

สถาบันการจัดการบรรจุภัณฑ์และรีไซเคิลเพื่อสิ่งแวดล้อม หรือ **TIPMSE สภาอุตสาหกรรมแห่งประเทศไทย** จัดกิจกรรม TIPMSE Green Camp & TIPMSE Ambassador 2012 ในระหว่างวันที่ 14 – 16 กันยายน ที่ผ่านมา ณ บ้านวิทยาศาสตร์สิรินธร อุทธยานวิทยาศาสตร์ประเทศไทย โดยมีสถาบันอุดมศึกษาเข้าร่วมทั้งสิ้น 13 แห่ง โดยกิจกรรมในครั้งนี้ได้รับเกียรติจาก **รศ.ดร.กำพล รุจิวิช** รองอธิการบดี มหาวิทยาลัยธรรมศาสตร์ ศูนย์รังสิต กล่าวต้อนรับ และ**นายยุทธพงษ์ วัฒนะลาภา** ผู้อำนวยการสถาบันการจัดการบรรจุภัณฑ์และรีไซเคิลเพื่อสิ่งแวดล้อม สภาอุตสาหกรรมแห่งประเทศไทย เป็นประธานกล่าวเปิดงาน ซึ่งกิจกรรมต่างๆ ประกอบด้วย การอบรมและการฝึกปฏิบัติในหัวข้อต่างๆ ได้แก่ การพัฒนาบุคลิกภาพ เยาวชนรุ่นใหม่กับจิตอาสา การจัดการขยะมูลฝอยและวัสดุรีไซเคิลในมหาวิทยาลัยธรรมศาสตร์ ศูนย์รังสิต รวมถึงการศึกษาดูงาน ณ โรงคัดแยกขยะของมหาวิทยาลัยธรรมศาสตร์ ศูนย์รังสิต การเยี่ยมชมร้าน 0 บาท ณ ชุมชนอ่อนนุช 14 ไร่ เขตประเวศ

กิจกรรมการลงพื้นที่ให้ความรู้เรื่องการรีไซเคิลกับชุมชนต่างๆ และการเขียนแผนการดำเนินงานการจัดการวัสดุรีไซเคิลในมหาวิทยาลัยพร้อมทั้งนำเสนอแผนงาน และไฮไลท์ของงานคือ "กิจกรรมร้าน 0 บาท เพื่อการ ดำรงชีพ" ซึ่งให้น้องๆ จากทุกมหาวิทยาลัยไปคัดแยกวัสดุรีไซเคิล เพื่อนำมาแลกขนมไปรับประทาน นอกจากนั้นยังมีการประกวด TIPMSE Ambassador 2012 หรือ ทูตส่งเสริมสังคมรีไซเคิล โดยการประกวดในครั้งนี้ได้รับเกียรติจากกรรมการผู้ทรงคุณวุฒิในสาขาต่างๆ ร่วมตัดสิน ซึ่งได้แก่ นายยุทธพงษ์ วัฒนะลาภา ผู้อำนวยการ TIPMSE นายสากล ฐินะกุล ผู้อำนวยการสำนักส่งเสริมการมีส่วนร่วมของประชาชน กรมส่งเสริมคุณภาพสิ่งแวดล้อม นางกลอยตา ณ ถลาง ผู้อำนวยการฝ่ายสื่อสารองค์กร บริษัท เต็ดตรา แพ้ค (ประเทศไทย) จำกัด นายพีระวัฒน์ โชติธรรโม ประธานเจ้าหน้าที่ฝ่ายปฏิบัติการสถานีโทรทัศน์ สปริงนิวส์ และ นางณัฐพร โยเหลา กรรมการผู้จัดการ บริษัท ซีแอด โปรโมชั่น 1997 จำกัด

และทีมที่ชนะเลิศในกิจกรรม TIPMSE Green Camp & TIPMSE Ambassador 2012 ก็คือทีมจากรั้วจามจุรี "จุฬาลงกรณ์มหาวิทยาลัย" ซึ่งประกอบไปด้วย นายรักไทย ใจแพร่ น.ส.ปุณญา เลิศศรีสันทัด นายกฤติภาส เพ่งหลิบ น.ส.ปาริชาติ ศรีเสน นายญาณวิทย์ ศรสูงเนิน และ

รางวัลรองชนะเลิศอันดับ 1 มหาวิทยาลัยราชภัฏอุดรธานี รางวัลรองชนะเลิศอันดับ 2 มหาวิทยาลัยราชภัฏจันทรเกษม รางวัลชมเชย 2 รางวัล ได้แก่ มหาวิทยาลัยธรรมศาสตร์ และ มหาวิทยาลัยเชียงใหม่ นอกจากนี้ยังมีรางวัลขวัญใจ TIPMSE ซึ่งมหาวิทยาลัยที่ครองใจพี่ๆ ทีมงาน จาก TIPMSE ก็คือ มหาวิทยาลัยเทคโนโลยีสุรนารี นั่นเอง

การจัดกิจกรรมในครั้งนี้เป็นเพียงจุดเริ่มต้นเล็กๆ ที่เราอยากให้ทุกภาคส่วนช่วยกันสานต่อเรื่องราวดีดีให้กับสังคม เพราะเยาวชนเหล่านี้จะเติบโตเป็นพลังที่แข็งแกร่งในการส่งเสริมการจัดการวัสดุรีไซเคิลและรักษาธรรมชาติแวดล้อมให้อยู่คู่สังคมไทยไปอีกนาน...

อบรม ร้าน 0 บาท รุ่นที่ 3

เมื่อวันที่ 15 ตุลาคมที่ผ่านมา สถาบันการจัดการบรรจุภัณฑ์และรีไซเคิลเพื่อสิ่งแวดล้อม หรือ TIPMSE สภาอุตสาหกรรมแห่งประเทศไทย จัดกิจกรรมอบรม**ร้าน 0 บาท รุ่นที่ 3** ณ ห้องประชุม TIPMSE โดยผู้ที่มาเข้าร่วมอบรมต่างให้ความสนใจในกิจกรรมร้าน 0 บาท และนำหลายๆ คำถามที่ยังไม่เข้าใจมาถามวิทยากรที่มาบรรยายในช่วงเช้า และในช่วงบ่ายได้ลงพื้นที่ทำกิจกรรมการคัดแยกประเภทวัสดุรีไซเคิล รวมถึงการเรียนรู้ขั้นตอนและรูปแบบการดำเนินการของ ร้าน 0 บาท จาก พี่พีรธร เสนีย์วงศ์ และ พี่บัวรินทร์ เสนีย์วงศ์ ณ แหล่งเรียนรู้สังคมรีไซเคิล กลุ่มอาชีพซาเล้ง ชุมชนอ่อนนุช 14 ไร่ ดูแล้วผู้ที่มาเข้าร่วมกิจกรรมอบรมร้าน 0 บาท ในครั้งนี้ ได้ทั้งความรู้และความสนุกสนาน พร้อมแนวคิดในการดำเนินกิจกรรมร้าน 0 บาท กลับบ้านไปตามๆ กัน

ซึ่งแนวคิดนี้ทาง TIPMSE อยากให้ทุกท่านนำไปประยุกต์ใช้ในพื้นที่ของท่านเอง โดยอยากให้คำนึงถึงเรื่องของการจัดการวัสดุรีไซเคิลและสิ่งแวดล้อมเป็นหลัก เพื่อเป็นการส่งเสริมและปลูกจิตสำนึกของคนในพื้นที่ให้ร่วมกันหวงแหนทรัพยากรทางธรรมชาติให้อยู่คู่กับชุมชนอย่างเป็นมิตร

Kick off...

จากพระราชบัญญัติมหาวิทยาลัยเทคโนโลยีราชมงคล พ.ศ. 2548 ซึ่งพระบาทสมเด็จพระเจ้าอยู่หัวได้ทรงลงพระปรมาภิไธย เมื่อวันที่ 8 มกราคม 2548 และได้ประกาศในราชกิจจานุเบกษา เมื่อวันที่ 18 มกราคม 2548 ซึ่งพระราชบัญญัติดังกล่าว มีผลบังคับใช้ ตั้งแต่ วันที่ 19 มกราคม 2548 สถาบันเทคโนโลยีราชมงคลตามพระราชบัญญัติสถาบันเทคโนโลยีราชมงคล พ.ศ. 2518 เป็นมหาวิทยาลัยเทคโนโลยีราชมงคลธัญบุรี

การจัดการวัสดุรีไซเคิลในสถาบันอุดมศึกษายังเป็นเรื่องที่จำเป็น นิสิตนักศึกษาต้องให้ความร่วมมือ รวมถึงผู้บริหารของมหาวิทยาลัยต้องให้ความสำคัญและเข้าใจเรื่องนี้อย่างท่องแท้ เพราะการปลูกฝังเรื่องการจัดการวัสดุรีไซเคิลควรต้องเริ่มกันแต่เนิ่นๆ ต้องให้เด็กเข้าใจว่าทำไมเรื่องนี้เป็นเรื่องที่จำเป็นและต้องทำต้องปฏิบัติ โดยบุคลากรต้องเป็นแบบอย่างที่ดีในการปฏิบัติด้วย

มหาวิทยาลัยเทคโนโลยีราชมงคลธัญบุรี จัดกิจกรรมเปิดตัวโครงการจัดการวัสดุรีไซเคิลในมหาวิทยาลัย (Kick Off) เมื่อวันอังคารที่ 11 กันยายน 2555 ที่ผ่านมา โดยได้รับเกียรติจาก **รศ.ดร.นำยุทธ สงค์ธนาพิทักษ์** อธิการบดี มหาวิทยาลัยเทคโนโลยีราชมงคลธัญบุรี เป็นประธานกล่าวเปิดงาน และมี **นายยุทธพงษ์ วัฒนะลาภา** ผู้อำนวยการสถาบันการจัดการบรรจุภัณฑ์และรีไซเคิลเพื่อสิ่งแวดล้อม สภาอุตสาหกรรมแห่งประเทศไทย ร่วมกล่าวแสดงความยินดี ทั้งนี้กิจกรรมภายในงานมีการจัดบูธนิทรรศการของทางมหาวิทยาลัย และของ TIPMSE ในการให้ความรู้เรื่องการจัดการวัสดุรีไซเคิล และการแสดงผลงานสิ่งประดิษฐ์จากวัสดุรีไซเคิล

กิจกรรมนี้เป็นเพียงจุดเริ่มต้นที่ดี แต่ความยั่งยืนของการจัดการวัสดุรีไซเคิลคงต้องได้รับความร่วมมือจากทุกภาคส่วนในมหาวิทยาลัย จึงจะประสบผลสำเร็จอย่างเป็นรูปธรรม เพียงเท่านี้สิ่งแวดล้อมและธรรมชาติจะไม่มีวันสาบสูญ...

อบรมให้ความรู้นักศึกษา มหาวิทยาลัยเทคโนโลยีสุรนารี

เมื่อวันเสาร์ที่ 29 กันยายนที่ผ่านมา TIPMSE ร่วมกับมหาวิทยาลัยเทคโนโลยีสุรนารี จัดอบรมเรื่องการจัดการวัสดุรีไซเคิลให้กับนักศึกษาและแม่บ้าน โดยมี **รศ.ดร.รังสรรค์ วงศ์สรรค์** เป็นประธานในการจัดอบรมครั้งนี้ และได้มีพิธีมอบรางวัลให้กับผู้ที่มียอดฝากวัสดุรีไซเคิลสูงสุด นอกจากนี้ยังมีการฝึกให้ผู้เข้าร่วมอบรมคัดแยกวัสดุรีไซเคิลเพื่อนำมาแลกสินค้าจากร้าน 0 บาท ในมหาวิทยาลัยเทคโนโลยีสุรนารีอีกด้วย

อบรมข้าราชการจังหวัดสิงห์บุรี

เมื่อเดือนกันยายนที่ผ่านมา TIPMSE จัดอบรมข้าราชการจังหวัดสิงห์บุรี เกี่ยวกับการเตรียมความพร้อมสู่ประชาคมเศรษฐกิจอาเซียน (AEC) ณ โรงแรมโกลเด้นท์ ดราก้อนรีสอร์ท โดยได้รับเกียรติจาก **นายพิเชษฐ ไพบูลย์ศิริ** ผู้ว่าราชการจังหวัดสิงห์บุรี เป็นประธาน และวิทยากรจากกองอาเซียน บรรยายในหัวข้อเรื่อง "ประเทศไทยกับประชาคมอาเซียน" ผู้แทนจากกรมส่งเสริมการเกษตร บรรยายเรื่อง "แนวโน้มเกษตรอินทรีย์ในตลาดโลก" ผู้แทนจากกรมส่งเสริมอุตสาหกรรม บรรยายเรื่อง "การพัฒนาบรรจุภัณฑ์การเกษตรเพื่อการแข่งขันในตลาด"

การจัดทำฐานข้อมูลวัสดุรีไซเคิลระยะที่ 3

การจัดทำฐานข้อมูลวัสดุรีไซเคิลในเดือนตุลาคมนี้ TIPMSE ลงพื้นที่เก็บข้อมูลคุณภาพซาเล้งเพิ่มเติมในเขตเทศบาลเมืองหัวหิน และเทศบาลเมืองร้อยเอ็ด ในระหว่างวันที่ 3 - 4 และ 24 - 26 ตุลาคม 2555 ตามลำดับ โดยในครั้งนี้มีการลงพื้นที่สัมภาษณ์ถึงที่หน้าร้านรับซื้อของเก่าในแต่ละเทศบาลด้วย ทำให้เราได้ข้อมูลที่ครอบคลุม และมีความรู้ความเข้าใจของกลุ่มผู้ประกอบอาชีพซาเล้ง และยังได้เรียนรู้เกี่ยวกับร้านรับซื้อของเก่ามากยิ่งขึ้น

สินทรัพย์รักษ์สิ่งแวดล้อม

เมื่อวันที่ 6 ตุลาคม 2555 สถาบันการจัดการบรรจุภัณฑ์และรีไซเคิลเพื่อสิ่งแวดล้อม สภาอุตสาหกรรมแห่งประเทศไทย เข้าร่วม จัดกิจกรรม ณ หมู่บ้านสินทรัพย์ ในโครงการ **สินทรัพย์รักษ์สิ่งแวดล้อม** ภายในงานมีการรับแลกวัสดุรีไซเคิล มอบรางวัล รวมถึงการ ออกบูธเกมส์และร้าน 0 บาท เคลื่อนที่ของ TIPMSE งานนี้น้องๆ หนูๆ มาเข้าร่วมกันมากมาย และมีความสุขกับการได้รางวัล จากพี่ๆ TIPMSE ที่ไปมอบความสนุกให้ในวันนั้นด้วย

กิจกรรม Recycle 360° รักโลก..ทุกวัน ช่วยกันรีไซเคิล

กิจกรรม "รักษ์โลก รวมใจ Recycle" ณ อาคารชินวัตรทาวเวอร์ 3

เมื่อวันจันทร์ที่ 1 ตุลาคมที่ผ่านมา คณะทำงาน Recycle 360° ได้จัดกิจกรรม **"รักษ์โลก รวมใจ Recycle"** ณ อาคารชินวัตรทาวเวอร์ 3 โดยมีการรณรงค์ให้พนักงานในอาคารสำนักงาน เห็นความสำคัญของการรีไซเคิล มีบูธเกมบูธกิจกรรม รับสมัครสมาชิก และจัดทำตลาดนัดรีไซเคิล โดยวางแผนการทำตลาดนัดรีไซเคิล เดือนละ 2 ครั้ง และมีโปรโมชั่นสนับสนุนผู้สนใจเข้าร่วมกิจกรรม เพื่อเป็นการกระตุ้นให้เกิดความร่วมมือและมีความยั่งยืน

คณะทำงานโครงการ Recycle 360 ชี้แจงโครงการ

ในวันจันทร์ที่ 8 ตุลาคมที่ผ่านมา คณะทำงานโครงการ Recycle 360° ได้ขออนุญาตเข้าชี้แจงโครงการการจัดการมูลฝอยและวัสดุรีไซเคิลแบบครบวงจรในแขวงจตุจักร เขตจตุจักร กับเจ้าหน้าที่สถานีขนส่งผู้โดยสารกรุงเทพฯ (หมอชิตใหม่) เพื่อเชิญชวนเข้าร่วมโครงการฯ เบื้องต้นได้รับความสนใจจากเจ้าหน้าที่ฯ เป็นอย่างดี และจะดำเนินการส่งเรื่องเพื่อขออนุมัติจากผู้บริหารระดับสูงต่อไป

Recycle 360° สัญจร

วันเสาร์ที่ 27 ตุลาคม 2555 คณะทำงานโครงการ Recycle 360° ร่วมกับชุมชนเคหสถานเจริญชัย (แขวงจตุจักร) ได้จัดกิจกรรม kick off ชุมชนเคหสถานเจริญชัย ช่วยกันรีไซเคิล 360 เพื่อประชาสัมพันธ์กิจกรรม และกระตุ้นให้เกิดความร่วมมือ และการมีส่วนร่วมของคนในชุมชน โดยมีเจ้าหน้าที่จากกรมส่งเสริมคุณภาพสิ่งแวดล้อมและวิทยากรจากชุมชนศิรินทร์และเพื่อน (เขตภาษีเจริญ) ให้ความรู้ในเรื่องการคัดแยกเพื่อเพิ่มมูลค่า และการนำขยะอินทรีย์ไปใช้ให้เกิดประโยชน์ และกิจกรรมขยะมีค่า นำมาแลกของ ซึ่งทางคณะทำงานชุมชน จะทำการรณรงค์เรื่องการคัดแยกขยะภายในชุมชนอย่างเข้มข้น และจะมีการหมุนเวียนกิจกรรม Recycle 360° สัญจรทั้ง 14 ชุมชนที่เข้าร่วมโครงการฯ

เรื่องราว...กล่องเครื่องดื่ม

คุณหนูๆ รู้หรือไม่ครับว่า... ผลิตภัณฑ์และสินค้า ที่อยู่ในรูปแบบของกล่องเครื่องดื่ม ทั้งนม น้ำผลไม้ และผลิตภัณฑ์อื่นๆ มีการบริโภคกันมากน้อยแค่ไหนใน 1 วัน บอกตัวเลขแล้วอย่าตกใจนะครับ ก็แค่**วันละ 14,000 ล้านลิตร** บอกแบบนี้ คุณหนูๆ อาจจะยังถึงภาพกันไม่ออกใช่มั๊ยหล่ะครับ งั้นลองนึกที่กล่องเครื่องดื่มที่เราเห็นกันในร้านสะดวกซื้อ กล่องหนึ่งก็ประมาณ 180 - 200 มิลลิลิตร ถ้าเราเทียบจากกล่อง 200 มิลลิลิตร ในวันๆ หนึ่งก็จะมีคนทั่วโลกบริโภคผลิตภัณฑ์และสินค้า จากกล่องเครื่องดื่ม แค่ 700 ล้านกล่องเองครับ ไม่น้อยเลยใช่มั๊ยหละครับ

แล้วคุณหนูๆ ลองนึกต่อไปอีกว่า ถ้าเราไม่ช่วยกันดูแลและคัดแยกบรรจุภัณฑ์ประเภทกล่องเครื่องดื่ม ในปีๆ หนึ่ง เราจะเห็นกล่องเครื่องดื่มถูกทิ้งกันเกลื่อนกลาดขนาดไหน ลองเอา 700 ล้านกล่องคูณด้วยจำนวนวัน 365 วันดูละกันนะครับว่ามากมายขนาดไหน

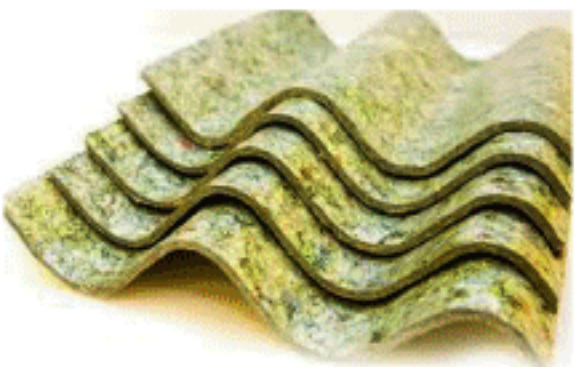

ทั้งนี้เราสามารถนำกล่องเครื่องดื่มเหล่านี้ไปทำอะไรต่อมิอะไรที่เกิดประโยชน์ให้กับสังคม ทั้ง กระเป๋า กล่องใส่ทิชชู่ เสื่อ โต๊ะ เก้าอี้ แผ่นหลังคา หรือแม้กระทั่งเรือ เป็นต้น

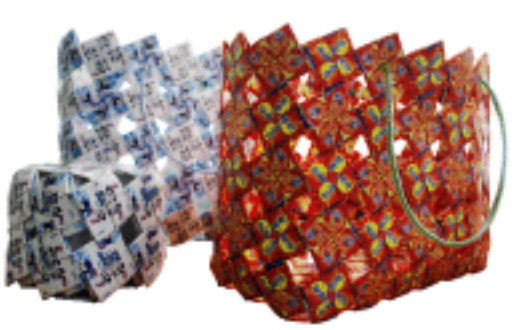

รายการ

มหัศจรรย์รีไซเคิล

By TIPMSE

ทุกวันเสาร์

เวลา 15.00 - 15.30 น. ทางสถานีโทรทัศน์ สปริงนิวส์

สร้างสรรค์กิจกรรมโดย สถาบันการจัดการบรรจุภัณฑ์และรีไซเคิลเพื่อสิ่งแวดล้อม สภาอุตสาหกรรมแห่งประเทศไทย

สอบถามรายละเอียดได้ที่... 0 2272 1552-3 ต่อ 15 หรือ www.tipmse.or.th "บรรจุภัณฑ์ไม่ใช่ขยะ"

ร่วมสนับสนุนโดย

ร่วมสร้างสังคมรีไซเคิลโดย

สถาบันการจัดการบรรจุภัณฑ์และรีไซเคิลเพื่อสิ่งแวดล้อม สภาอุตสาหกรรมแห่งประเทศไทย
333 อาคารเล้าเป้งง้วน 1 ชั้น 20 บี ซ.เฉยพ่วง ถ.วิภาวดีรังสิต แขวงจอมพล เขตจตุจักร กรุงเทพฯ 10900
โทรศัพท์ : (66) 2272 1552-3, (66) 2618 8251-2 โทรสาร : (66) 2272 1551
เว็ปไซต์ : www.tipmse.or.th , www.facebook.com/tipmse